

CABEZA DEL MADROÑO

Orientación oeste y norte

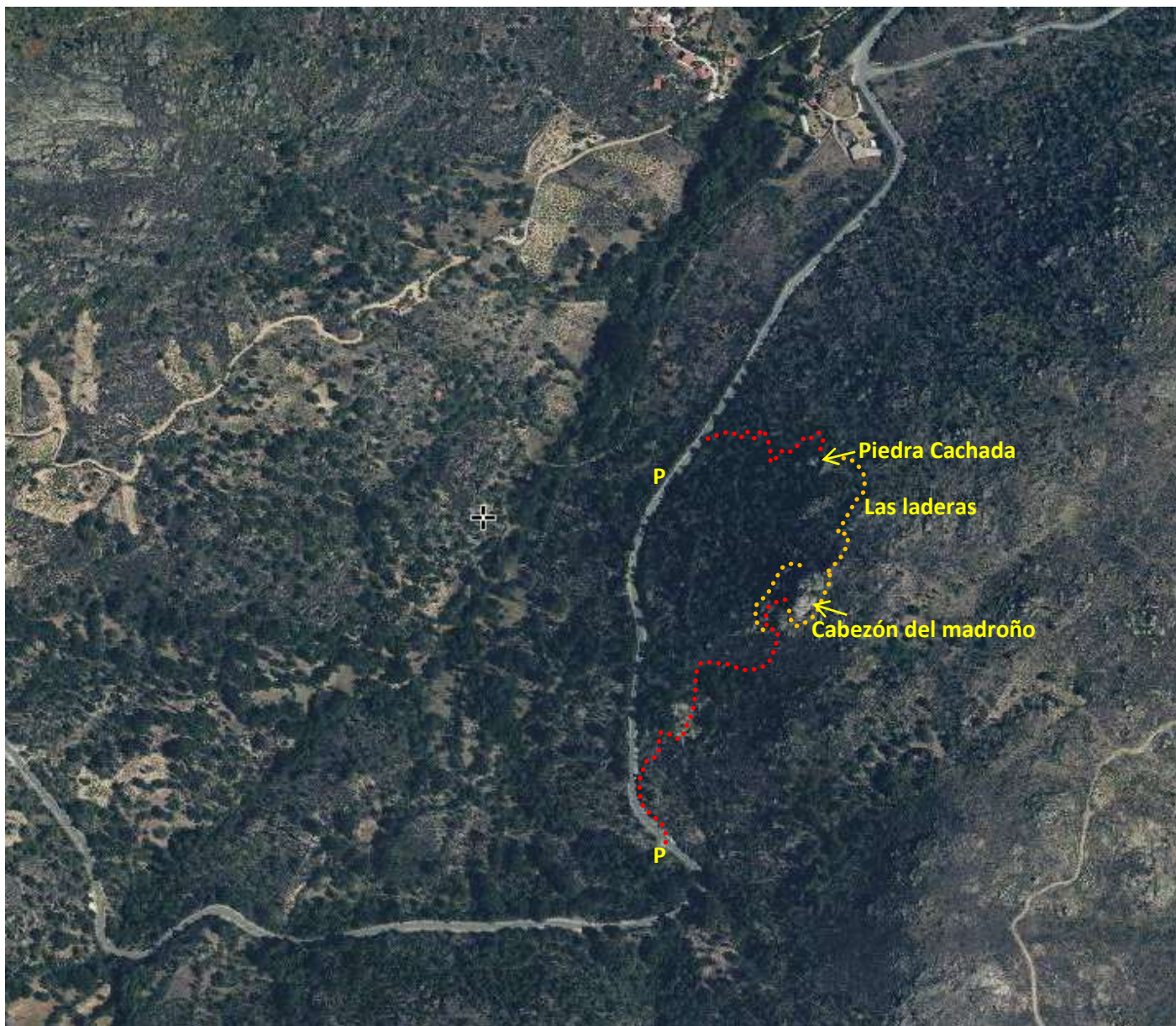

COMO LLEGAR

Hay que llegar a Burgohondo y tomar la carretera AV-913 hasta el kilómetro 6, donde dejaremos el coche en apartadero para cuatro vehículos. Desde aquí seguiremos la carretera dirección Burgohondo unos metros hasta localizar el sendero a nuestra derecha, que parte de un gran mojón de piedras. Seguimos el sendero unos 10 minutos hasta que nos topamos con las primeras vías.

Para llegar a Piedra Cachada, hay dos formas. La primera desde el sector el Rincón, al final del mismo, sube un sendero pisado e hitado con piedras, que luego baja hacia el sector las Laderas y desde aquí bajando se llega a la placa este de Piedra Cachada. La segunda desde la carretera, dejado el vehículo en un aparcadero alargado, antes del aparcamiento de la zona superior, donde solo caben los coches en batería. Bajamos la carretera y pasado una gran piedra pegada a la calzada, sube un sendero pisado y marcado con piedras.



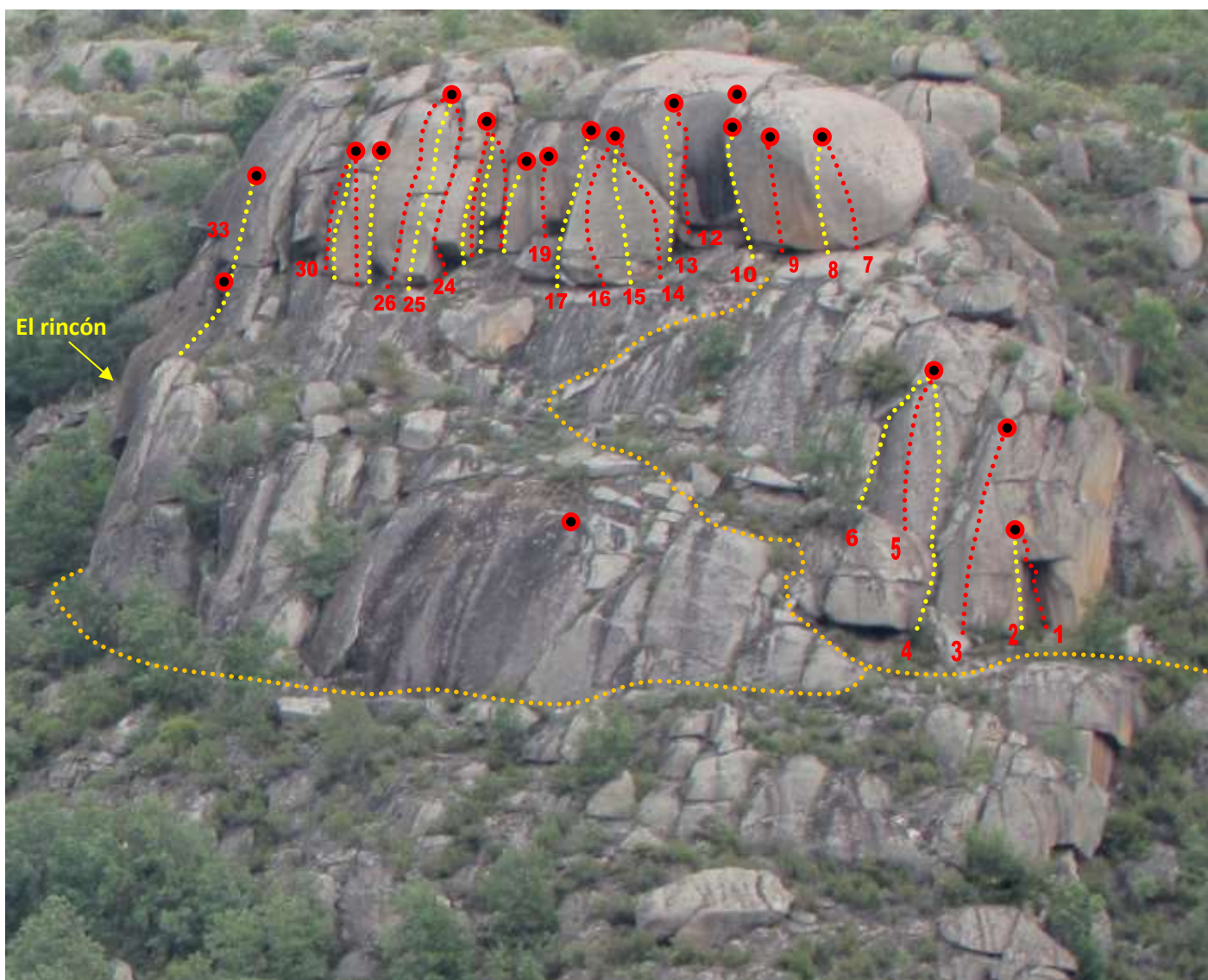

Nº	Nombre	Grado	Seg	Mt	Características	Equipador
1	Stalkers del Madrid Central	¿?	Fisur	12	Fisura	Braulio y Dani
2	Recatada	¿?	3P	12	Placa técnica	Braulio
3	Efecto vieja del visillo	6b	6P	12	Placa técnica y bloque	Braulio y Dani
4	Sobredosis de Coronavirus	V+	8P	14	Placa de adherencia	Braulio y Dani
5	Topus Uranus	V	7P	10	Bloque y placa técnica	Braulio y Dani
6	La lastra	III+	Fisur	18	Fisura y placa técnica	Braulio y Dani
7	La popa	¿?	4P	15	Placa técnica	Braulio
8				15	Espolón y placa	
9				15	Placa desplomada	
10	El vigía			15	Espolón desplomado	
11	La perla negra	7a+	Fisur	15	Diedro desplomado	Braulio y Dani
12	El diedro del averno			15	Diedro desplomado	
13	Singularidad en la vertical			15	Placa desplomada	
14	El lolillo chistoso	V+	3P	15	Placa	Braulio y Dani
15	Ayúdame a ayudarte	6b	4P	15	Placa	Braulio y Dani
16	Aúpa txapeldun	6b	5P	15	Placa	Braulio y Dani
17	De vacaciones a Waterloo	6a+	5P	15	Placa	Braulio
18	El vuelo charrúa	6b+	3P	12	Offwith	Braulio y Dani
19	Papá quiero referendun	7c	Fisur	12	Fisura	Braulio y Dani
20	La ínsula barataria	7a	3P	12	Placa técnica	Braulio
21	Escape gravitacional	7a	Fisur	15	Fisura	Braulio

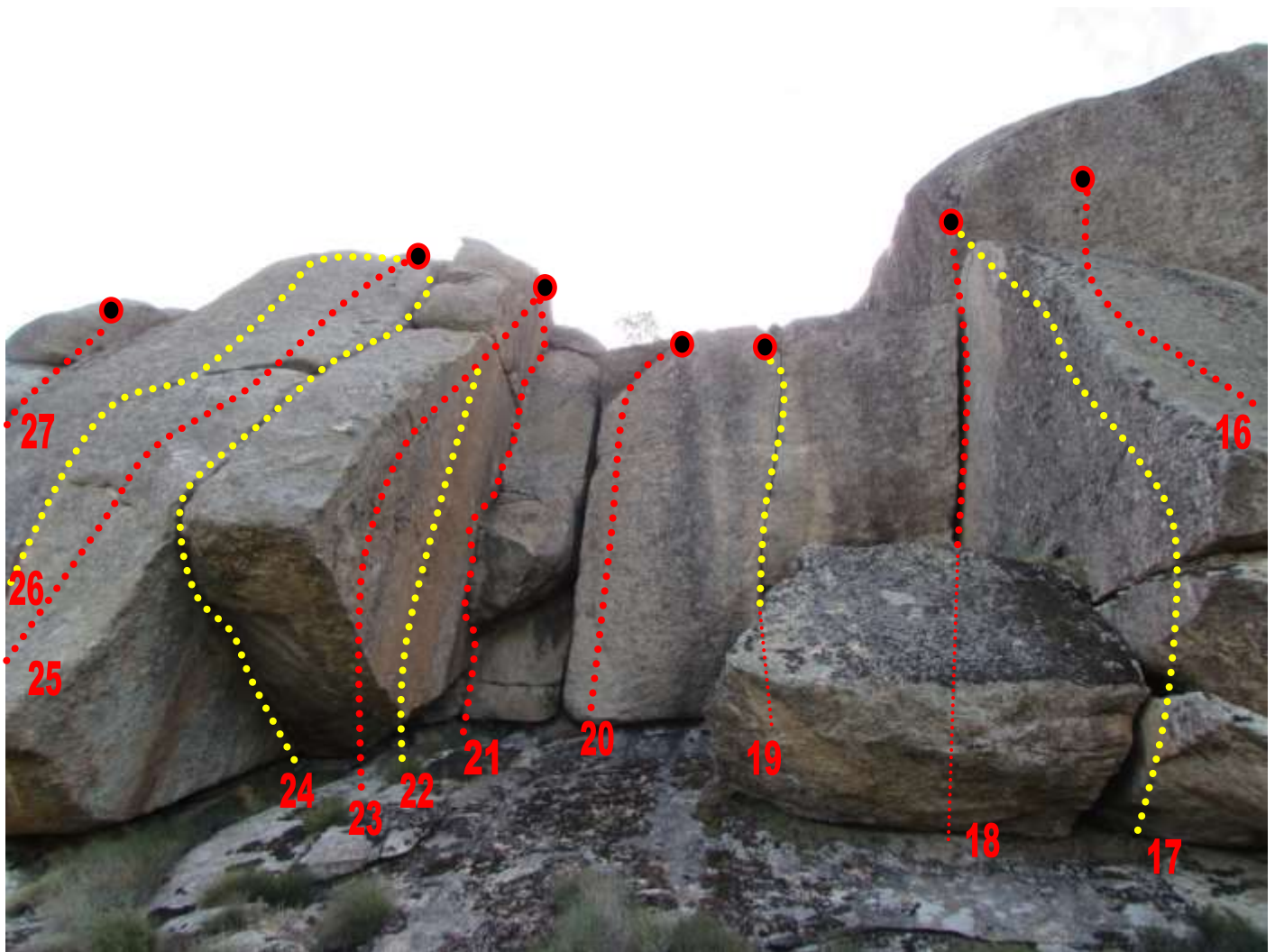

Nº	Nombre	Grado	Seg	Mt	Características	Equipador
17	De vacaciones a wateloo	6a+	5P	15	Placa técnica	Braulio
18	El vuelo charrúa	6b+	3P	12	Offwith	Braulio y Dani
19	Papá quiero referendum	7c	Fisur	12	Fisura	Braulio y Dani
20	La ínsula barataria (7b sin sin pisar la roca de la izquierda)	7a	3P	12	Placa técnica	Braulio
21	Escape gravitacional	7a	fisur	15	Fisura	Braulio
22	Placa rocaileña	8a+	5P	15	Placa técnica	Braulio
23	Danone pongo el talón	7c	5P	15	Placa técnica	Braulio
24	La nariz	6c	Fisur	20	Fisura	Braulio y Dani
25	Ratones de plafón	6c	5P	20	Placa técnica	Braulio y Dani
26	Way weño de la jungla	6a+	Fisur	20	Fisura	Braulio y Dani
27	Saltilbanqui	6a	Fisur	15	Fisura	Braulio y Dani

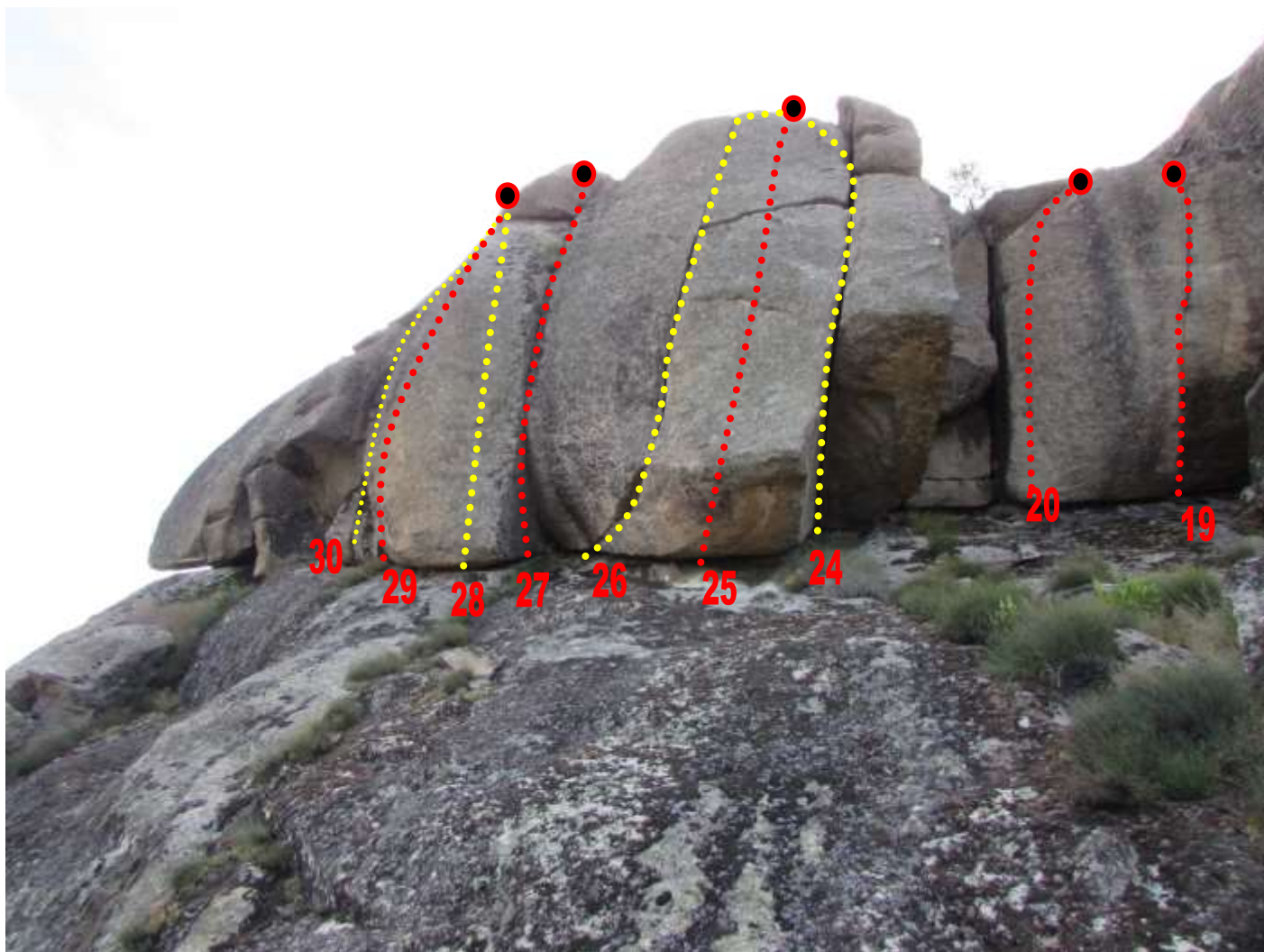

Nº	Nombre	Grado	Seg	M t	Características	Equipador
17	De vacaciones a wateloo	6a+	5P	15	Placa técnica	Braulio
18	El vuelo charrúa	6b+	3P	12	Offwith	Braulio y Dani
19	Papá quiero referendum	7c	Fisur	12	Fisura	Braulio y Dani
20	La ínsula barataria (7b sin pisar la roca de la izquierda)	7a	3P	12	Placa técnica	Braulio
21	Escape gravitacional	7a	fisur	15	Fisura	Braulio
22	Placa rocavileña	8a+	5P	15	Placa técnica	Braulio
23	Danone pongo el talón	7c	5P	15	Placa técnica	Braulio
24	La nariz	6c	Fisur	20	Fisura	Braulio y Dani
25	Ratones de plafón	6c		20	Placa técnica	Braulio y Dani
26	Way weño de la jungla	6a+	Fisur	20	Fisura	Braulio y Dani
27	Saltimbanqui	6a	Fisur	15	Fisura	Braulio y Dani
28	Rebelde con causa	7c	6P	15	Placa técnica	Braulio
29	Necrofronteras	7b	5P	15	Placa técnica	Braulio
30	Enchimeneado	6a	6P	15	Placa técnica	Braulio y Dani

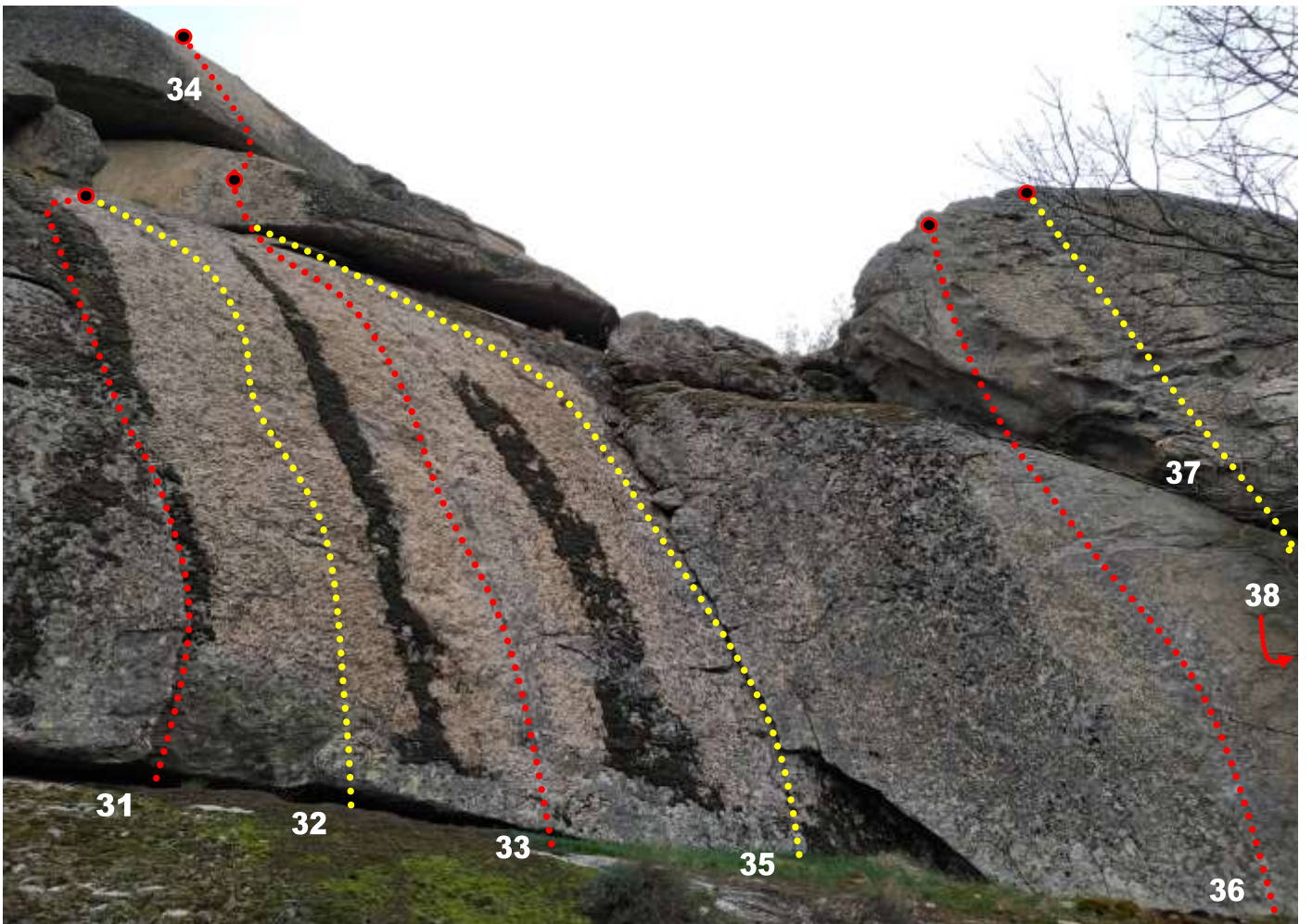
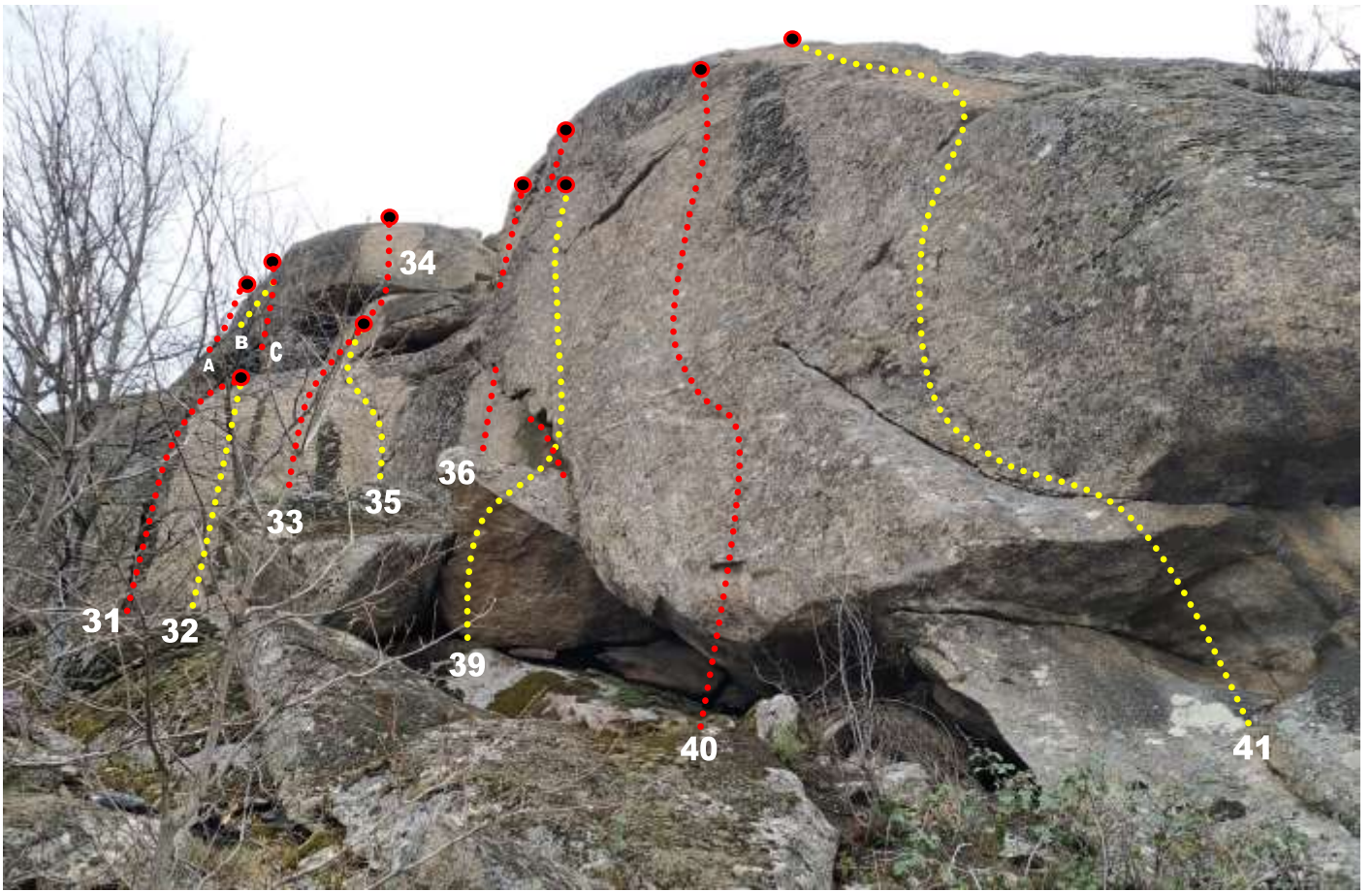



A	El hombre masa	6c	4P	12	Bloque, diedro y placa
B	Alpinista laboral. Juego de friends desde el nº 1 al nº 4. Nº 2 repetido	6a	Fisureros	10	Fisura
C	Lebensraum (Espacio vital). Juego de friends desde el nº 2 al nº 5. Nº 4 repetido	6b	Fisureros	10	Fisura

Nº	Nombre	Grado	Seg	Mt	Características	Equipador
31	Pláticas espinosas	V+	2P+Fi sur.	18	Fisura	Dani y Braulio
32	La trampa de la felicidad	6c+	6P	18	Placa técnica	Braulio y Dani
33	So luker	6b	6P	20	Placa técnica	Braulio y Dani
34	Amanece que no es Braulio	7a	6P	12	Bloque y placa técnica	Braulio
35	Dani Banderas	IV	Fisur	20	Fisura	Dani
36	Marzingerclecas	7c	5P	18	Placa técnica	Braulio
37	Línea abisal	7a	Fisur	18	Fisura	Braulio
38	El grito de Braulee	¿?	6P	18	Desplome severo	Braulio
39	Los actores del Método	6c	5P	16	Bloque y placa técnica	Braulio
40	Ordalía	7b	6P	18	Bloque y placa técnica	Braulio
41	La senda del luchador	6b	6P	20	Bloque y placa técnica	Braulio
A	El hombre masa	6c	4P	12	Bloque, diedro y placa	Braulio
B	Alpinista laboral. Juego de friends desde el nº 1 al nº 4. Nº 2 repetido	6a	Fisure ros	10	Fisura	Braulio
C	Lebensraum (Espacio vital). Juego de friends desde el nº 2 al nº 5. Nº 4 repetido	6b	Fisure ros	10	Fisura	Braulio

Para acceder a las vías A, B y C, se realiza a través de parte de arriba del cerro Cabeza del Madroño, y rodeando desde el sector principal Cabezón del madroño

PIEDRA CACHADA ESTE



Nº	Nombre	Grado	Seg	Mt	Características	Equipador
42						
43						
44						
45	Poeta de bragueta	6b+	6	15	Placa técnica	Dani y Braulio
46	David flautista	IV+	Fisur	15	Fisura de puños	Dani
47	El primero corre de mi cuenta	6c	5	15	Placa técnica de regleta	Braulio
48	El segundo lo dejo en tus manos	6c	6	15	Placa técnica de regleta	Braulio
49	Piedra cachada	7a+	10	25	Placa técnica de regleta	Braulio
50	La sabia del caldero	7b+	10	25	Placa técnica de regleta	Braulio
51						
52						

PIEDRA CACHADA NORTE

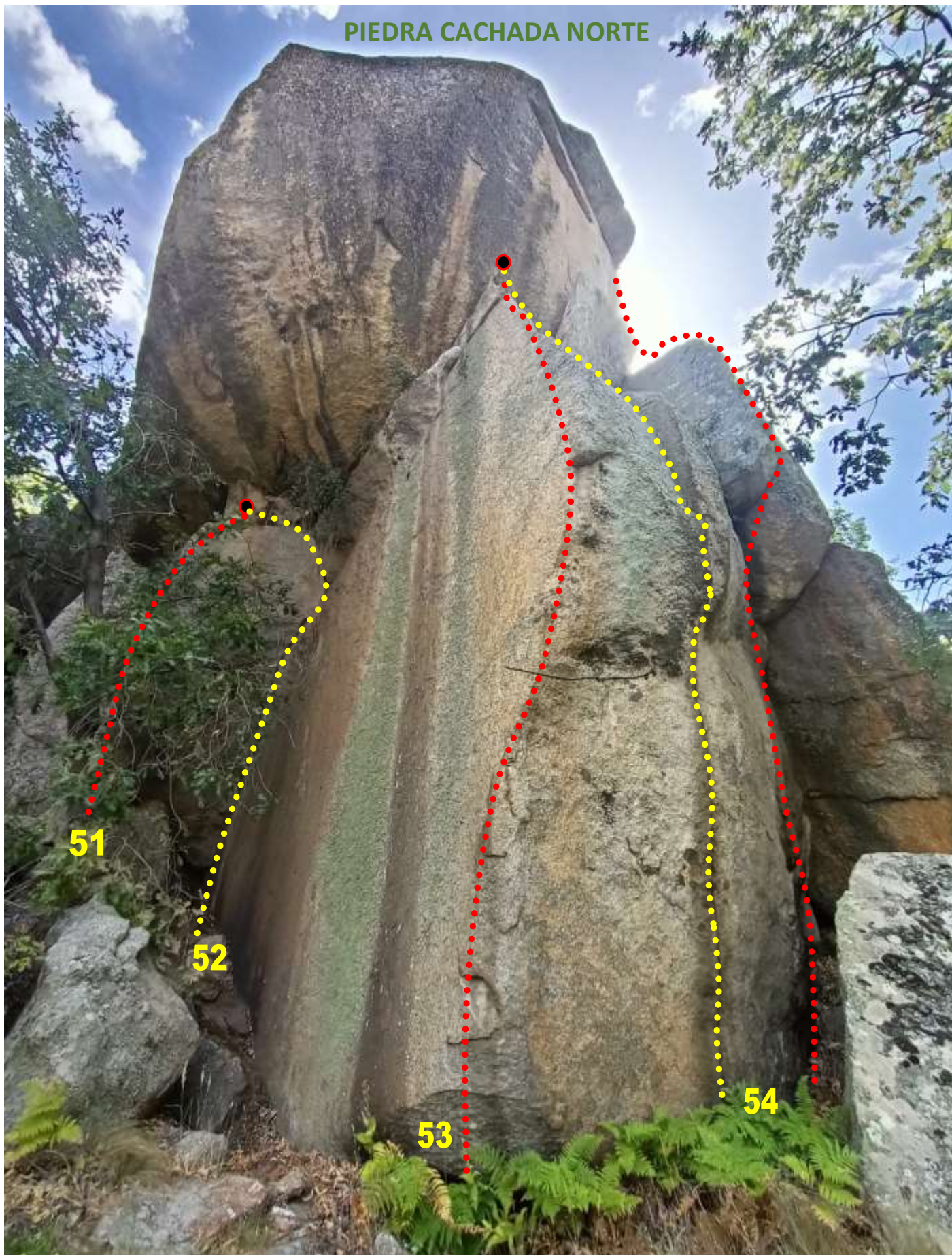

Nº	Nombre	Grado	Seg	Mt	Características	Equipador
53	El hombre pirámide			15	Filo placa	
54	Fisurero efecto placebo			15	Microfisura	
55					Microfisura	
56					Fisura	

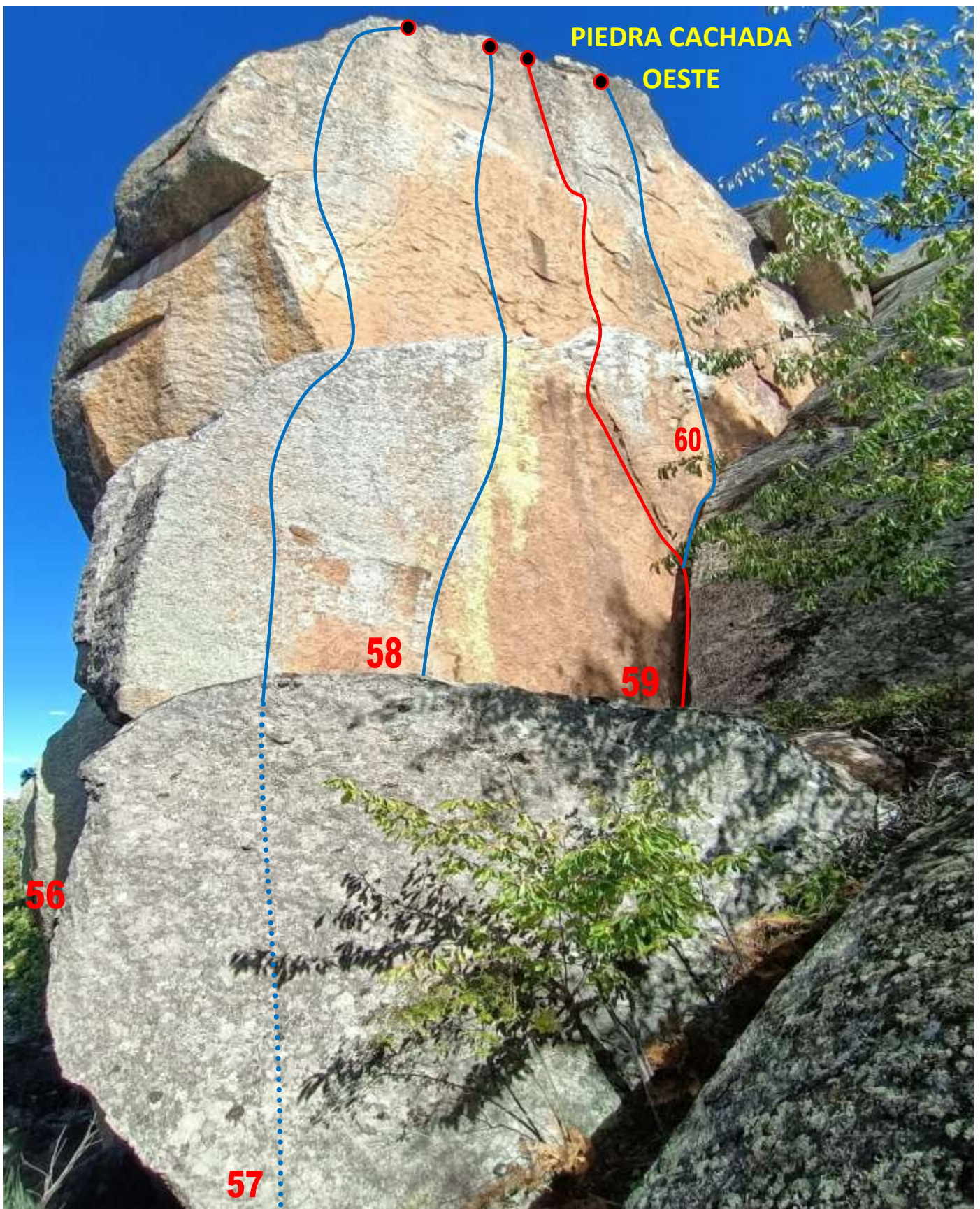

Nº	Nombre	Grado	Seg	Mt	Características	Equipador
56						Braulio
57	El grito de willem	7b+	10	25	Placa desplomada	Braulio
58	Tornillería vertebral	¿?	8	22	Placa desplomada	Braulio
59	Elan Vital	7b	10	22	Placa desplomada	Braulio
60						